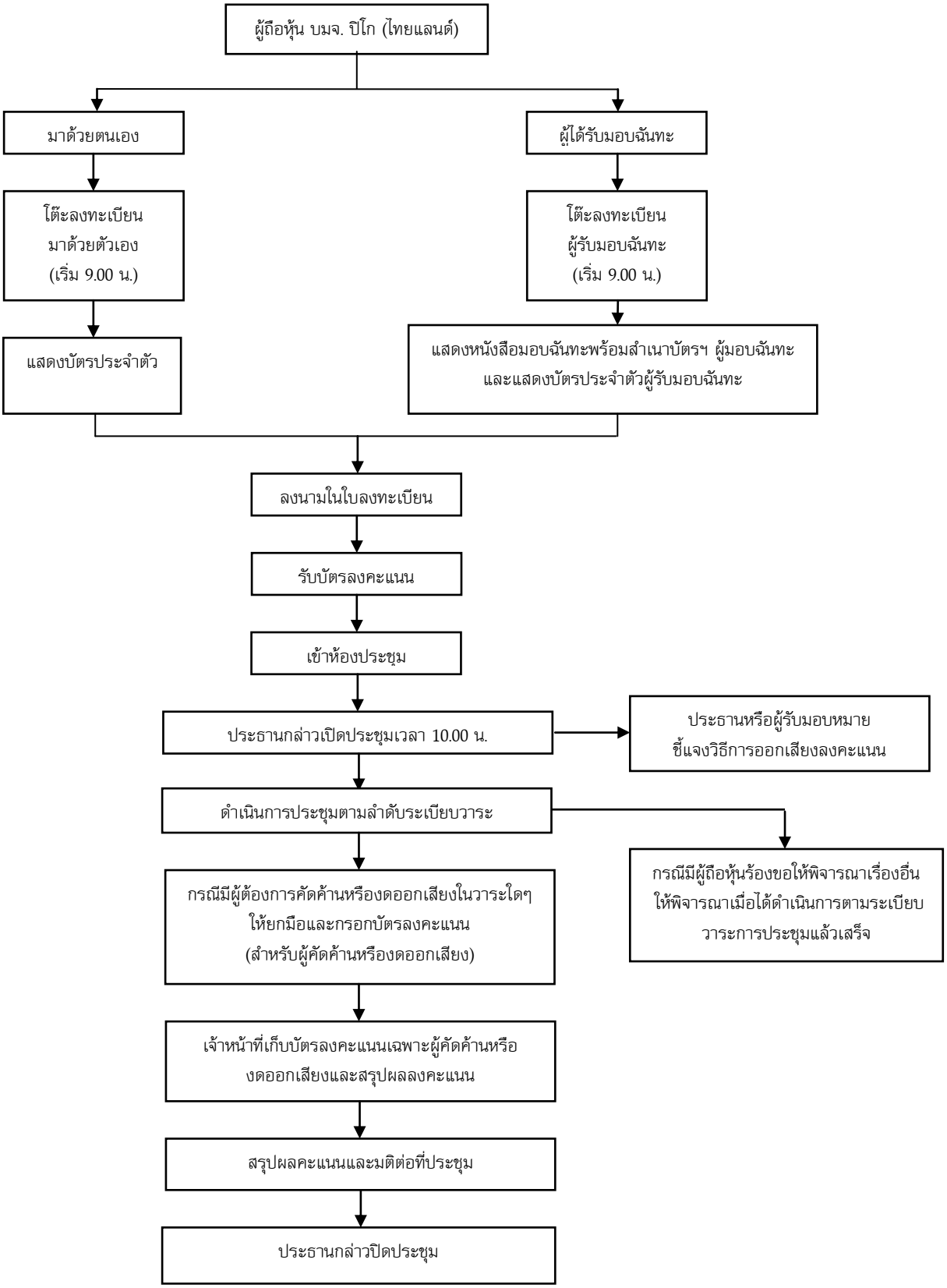ขั้นตอนการเข้าร่วมประชุมสามัญผู้ถือหุ้น ประจำปี 2555
บริษัท ปิโก (ไทยแลนด์) จำกัด (มหาชน)